ENFANCE
JEUNESSE

Opération Argent de poche

pour les jeunes de

16 / 18 ans

Habitant sur le territoire

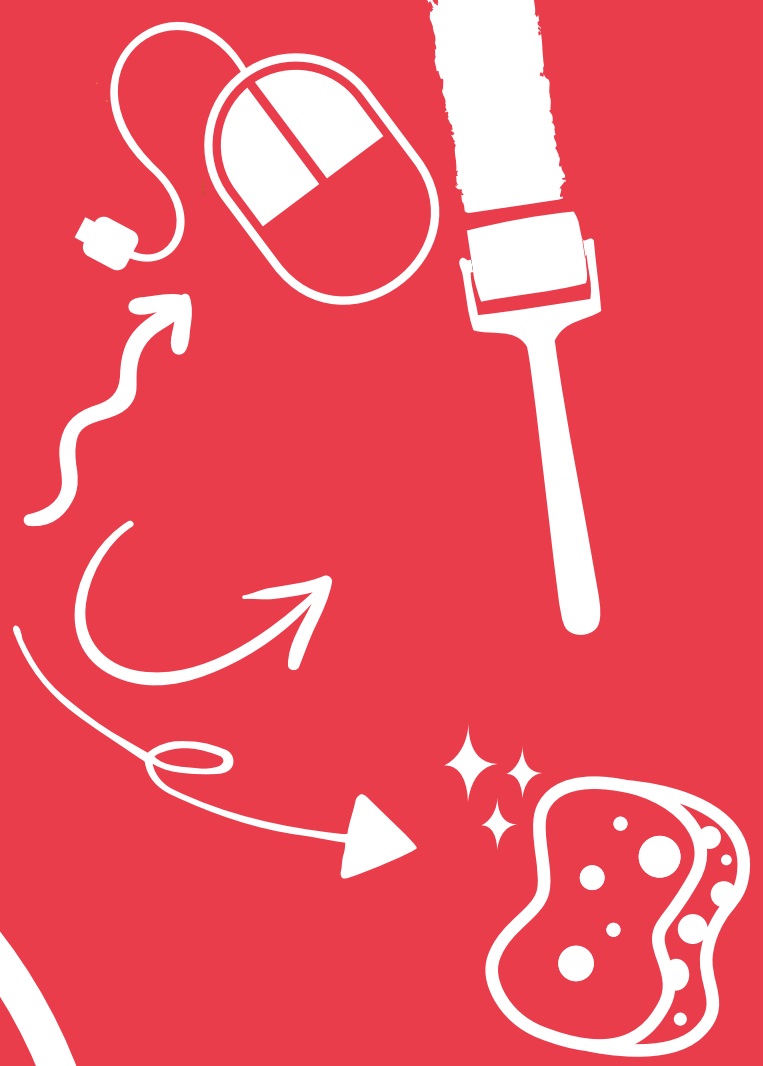

1 mission

3h30

15€

Informations : Argent de poche 02 97 22 56 57
action.jeunesse@oust-broceliande.bzh

De l'oust à brocéliande
COMMUNAUTÉ
LA GACILLY - GUER - MALESTROIT